

Mapa de riesgos por hundimiento y fracturamiento.

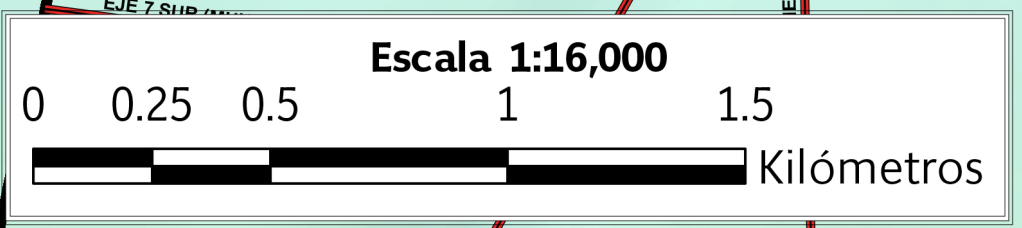
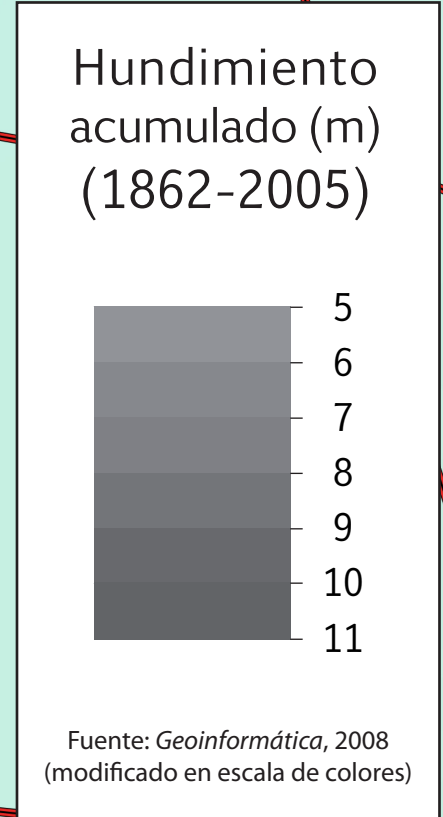
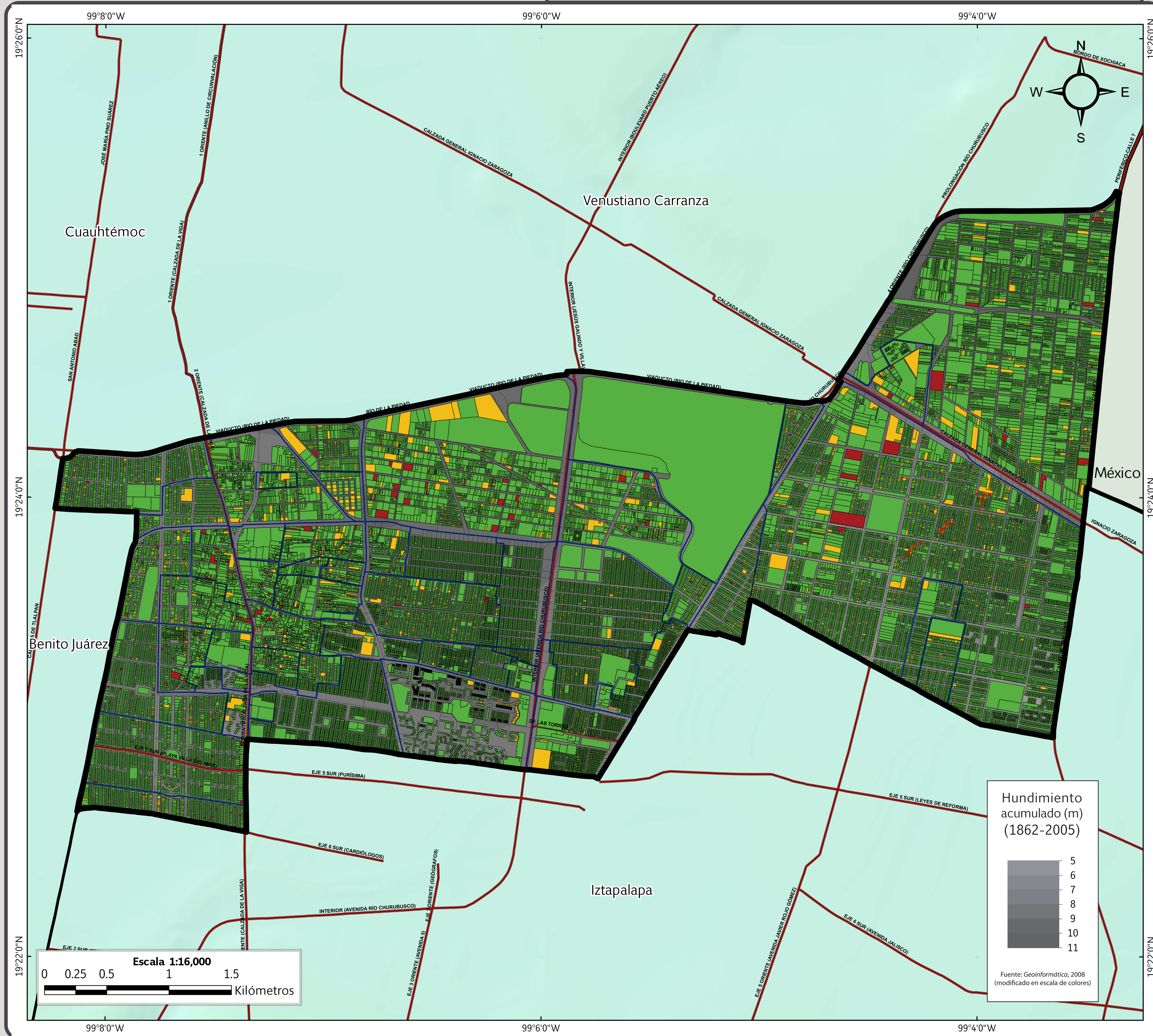

### SIMBOLOGÍA

**Peligro**

--- Fracturamiento inferido

**Vulnerabilidad**

Alta (Red) Vulnerable (Yellow) Baja (Green)

**Límites políticos**

Iztacalco (Thick black line) Límite delegacional (Thin black line) Estados colindantes (Grey line) Colonias (Blue line)

**Vías de comunicación**

Eje vial (Thin grey line) Vía primaria (Thick red line)

**Datos de relieve**

**Altitud**

Máxima: 2239 msnm  
Mínima: 2227 msnm

**Datum:** WGS84  
**Sistema de coordenadas:** Geográficas  
**Gradícula:** 0° 0' 2"  
**Unidades:** Grados

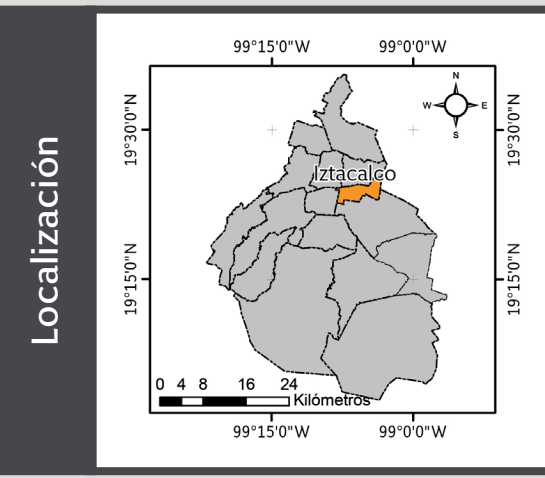

- |   |   |   |
|---|---|---|
| <p><b>Director</b><br/>Dr. Juan Carlos Mora Chaparro</p> <p><b>Asesor</b><br/>Dr. Raúl González Herrera</p> <p><b>Supervisora General</b><br/>Pas. Ing. Karen Michel Gil Frausto</p> <p><b>Supervisora de Sistemas de Información Geográfica</b><br/>Ing. Venancia López Hernández</p> <p><b>Supervisora de Dibujo</b><br/>Lic. Silvia Berenice Lopera Salazar</p> <p><b>Responsable de la delegación</b><br/>Pas. Lic. Oscar Alberto Ramírez García</p> <p><b>Responsable de Sistemas de Información Geográfica</b><br/>Pas. Lic. Oscar Alberto Ramírez García</p> <p><b>Responsable de campo</b><br/>Pas. Ing. Diana Rugerío Galván</p> | <p><b>Colaboradores</b><br/>Biol. Felipe de Jesús Pérez Rueda<br/>Lic. Alma Belén Jiménez Franco<br/>Lic. Erika Salgado Martínez<br/>Lic. Mariana Estefanía Torres Guerrero<br/>Lic. Victor Manuel Manrique<br/>Pas. Ing. Arturo Antonio López<br/>Pas. Ing. Benjamin de la O Bastian<br/>Pas. Ing. Brenda Berenice Bautista Moreno<br/>Pas. Ing. Carlos Adrián Martínez López<br/>Pas. Ing. Cristópher Gómez González<br/>Pas. Ing. Raymundo Gabriel Herrera González<br/>Pas. Ing. Victor Eduardo Ordaz López<br/>Pas. Ing. Victor Hugo Márquez Mayer</p> <p><b>Colaboradores externos</b><br/>Ing. Alondra Gil Ríos<br/>Ing. Lina Elisa Santillán Espinoza<br/>Ing. Lucila Ávila Martínez<br/>Lic. Karen Zárate Vargas</p> | <p>Pas. Biol. Sandra Castillo Alfaro<br/>Pas. Ing. Adriana Palmas Cruz<br/>Pas. Ing. Armando López Cruz<br/>Pas. Ing. José Guillermo Romero Munguía<br/>Pas. Ing. Martín Alberto Hernández Rivera<br/>Pas. Ing. Omar Silvano Cuevas Morales<br/>Pas. Ing. Victor Manuel Marín Sevilla<br/>Pas. Ing. Yezmin Ivón Hernández Pérez<br/>Pas. Lic. Andrés Prado Lallande<br/>Pas. Lic. Hugo Mendoza Castañeda<br/>Pas. Lic. Jairo Rafael Albarca Cordero<br/>Pas. Lic. José Israel Barrera Reyes<br/>Pas. Lic. Valeria Sáenz Alarcón</p> |
|---|---|---|